

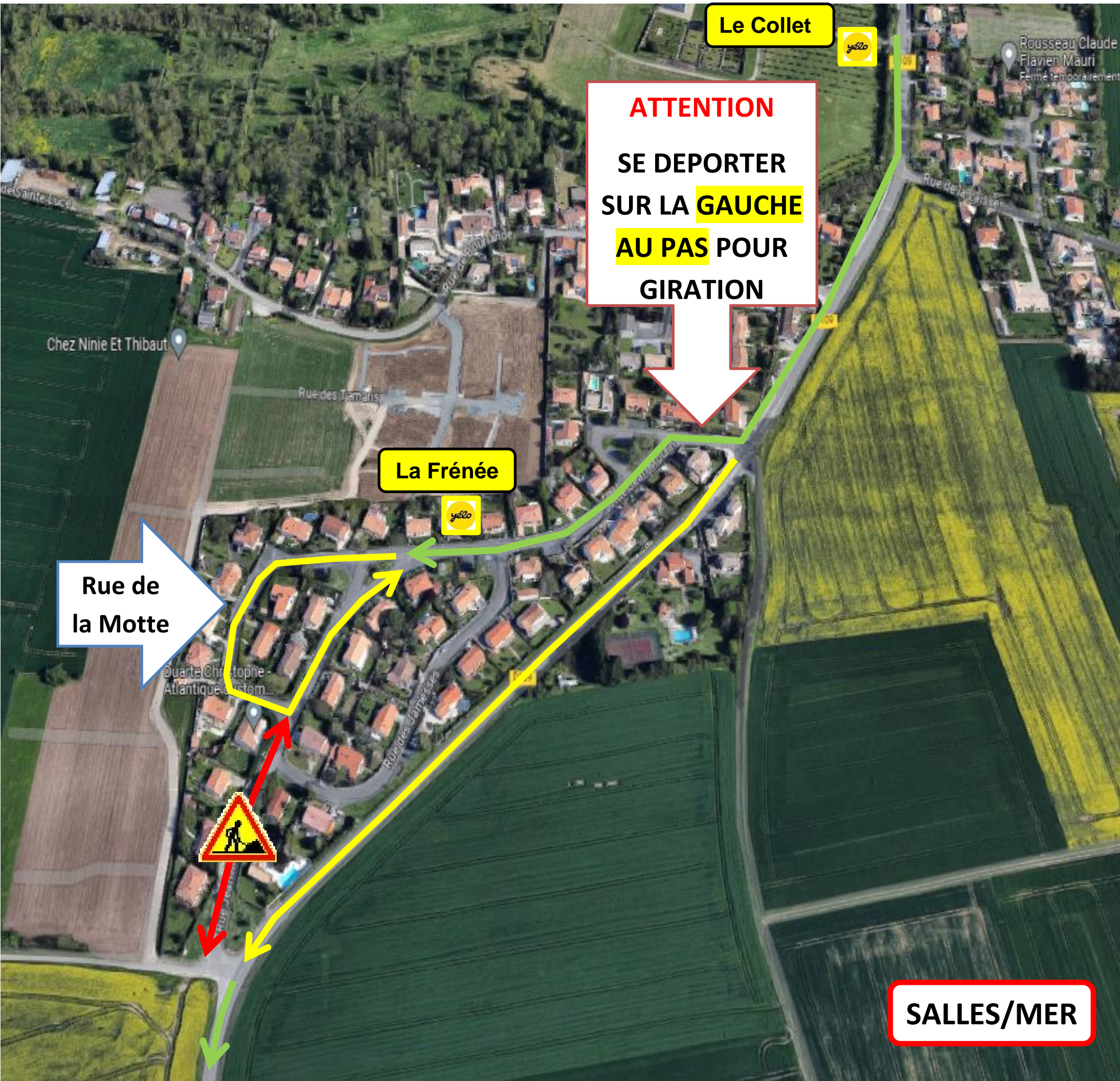

**DIRECTON « EXTERIEURE TTES LIGNES »**

**Du Mercredi 11 Décembre 2024 08H30 et Fin des Travaux, une partie de la Rue Jean Moulin sera fermée à la Circulation. ALLER/RETOUR 24/24 Environ 10 Jours**



**Travaux  
Déviations**

Arrêt Provisoire  
 Non Descervi  
 Route Barrée  
 Déviation  
 Circuit Normal