

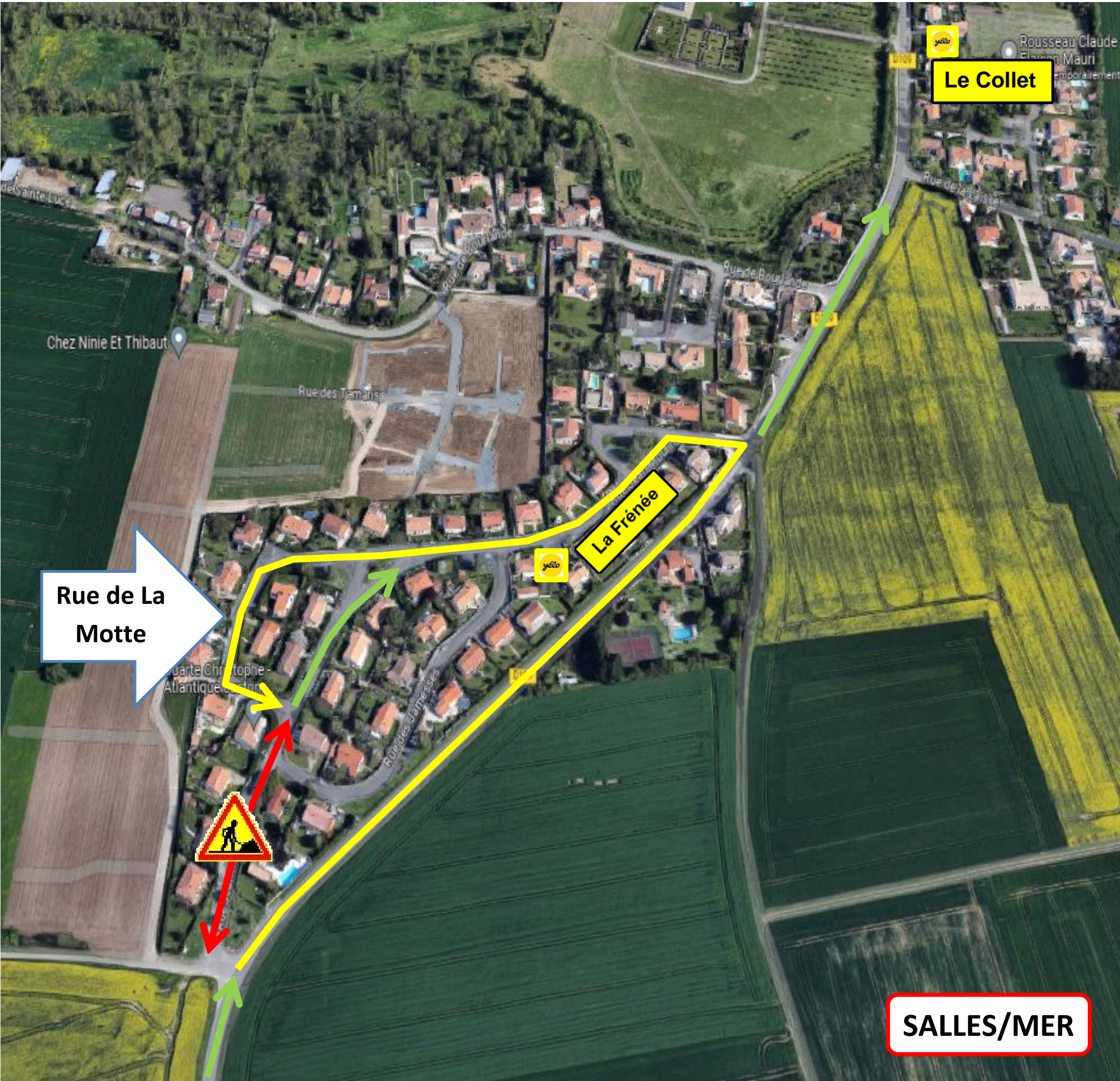

**DIRECTON « LA ROCHELLE TTES LIGNES »**

**Du Mercredi 11 Décembre 2024 08H30 et Fin des Travaux, une partie de la Rue Jean Moulin sera fermée à la Circulation. ALLER/RETOUR 24/24 Environ 10 Jours**



**Travaux  
Déviations**

	Arrêt Provisoire Arrêt Report		Non Descervi
	Route Barrée		Déviaton
	Circuit Normal		